PantryPal

Your Kitchen's Best Friend

Η εφαρμογή που έρχεται να λύσει τα προβλήματα της διαχείρισης της αποθήκης και των πρώτων υλών σας.

Project Plan v0.1

Στην εργασία αυτή θα εργαστούν:

Κατσίρης Κωνσταντίνος-Νικόλαος 1051955
Μπίρμπας Παναγιώτης 1069365
Μπενετάτος Αλέξανδρος 1051949
Χριστακόπουλος Αναστάσιος 1048425

Τυπικά υποέργα

Για την υλοποίηση του έργου θεωρήσαμε πως πρέπει να χωριστεί σε 12 υποέργα. Ο διαχωρισμός έγινε με τέτοιο τρόπο ώστε να μπορεί να γίνει καλή διαχείριση του έργου συνολικά.

Αριθμός τυπικού υποέργου	Τυπικά υποέργα	Περιγραφή	Προαπαιτούμενα έργα	Αισιόδοξη εκτίμηση	Κανονική εκτίμηση	Απαισιόδοξη εκτίμηση
01	Συνάντηση	Συνάντηση με επιχειρηματίες και επιχειρήσεις	-	7 ημ.	10 ημ.	14 ημ.
02	Ανάλυση απαιτήσεων	Ανάλυση απαιτήσεων	Συνάντηση	10 ημ.	14 ημ.	20 ημ.
03	Βάση δεδομένων	Σχεδιασμός και ανάπτυξη της βάσης δεδομένων	Ανάλυση απαιτήσεων	14 ημ.	20 ημ.	30 ημ.
04	GUI	Υλοποίηση γραφικού περιβάλλοντος	Ανάλυση απαιτήσεων	25 ημ.	35 ημ.	55 ημ.
05	Λειτουργία διαχειριστή	Ανάπτυξη λειτουργιών διαχειριστή	Βάση Δεδομένων	10 ημ.	14 ημ.	20 ημ.
06	Λειτουργία σερβιτόρων	Ανάπτυξη λειτουργιών σερβιτόρων	Βάση δεδομένων	10 ημ.	14 ημ.	20 ημ.
07	Λειτουργία αποθήκης/ προμηθευτών	Ανάπτυξη λειτουργίας αποθήκης/ προμηθευτών	Βάση δεδομένων	10 ημ.	14 ημ.	20 ημ.
08	Διασύνδεση	Διασύνδεση λειτουργιών με το γραφικό περιβάλλον	Λειτουργία διαχειριστή/ Λειτουργία σερβιτόρων/ Λειτουργία αποθήκης/ προμηθευτών/ GUI	20 ημ.	30 ημ.	50 ημ.
09	Διορθώσεις	Διόρθωση λαθών	Διασύνδεση	7 ημ.	14 ημ.	20 ημ.
10	Τελικός έλεγχος	Τελικός έλεγχος	Διορθώσεις	7 ημ.	14 ημ.	20 ημ.
11	Αξιολόγηση	Συνολική αξιολόγηση έργου	Τελικός έλεγχος	7 ημ.	14 ημ.	20 ημ.

12	Παράδοση	Παράδοση έργου	Αξιολόγηση	5 ημ.	10 ημ.	14 ημ.
			Σύνολο	**132 ημ.**	**203 ημ.**	**303 ημ.**

Πίνακας 1 Τυπικά υποέργα

Αριθμός τυπικού υποέργου	**Τυπικά υποέργα**	**Ανθρωποημέρες**	**Ανθρωποώρες**
01	Συνάντηση	40	320
02	Ανάλυση απαιτήσεων	56	448
03	Βάση δεδομένων	40	320
04	GUI	70	560
05	Λειτουργία διαχειριστή	28	224
06	Λειτουργία σερβιτόρων	28	224
07	Λειτουργία αποθήκης/ προμηθευτών	28	224
08	Διασύνδεση	90	720
09	Διορθώσεις	28	224
10	Τελικός έλεγχος	28	224
11	Αξιολόγηση	28	224
12	Παράδοση	40	320
	Σύνολο	**504**	**4032**

Πίνακας 2, Ανθρωποημέρες/ανθρωποώρες τυπικών υποέργων

Χρονοπρογραμματισμός έργου

Οι πίνακες και τα διαγράμματα στο παρών έργο έχουν υπολογιστεί και σχεδιαστεί έτσι ώστε να αντιπροσωπεύουν την πραγματική διάρκεια υλοποίησης του έργου. Το πρότζεκτ αρχίζει 1η Μαρτίου 2024 και σύμφωνα με τους υπολογισμούς της κανονικής εκτίμησης θα παραδοθεί 19 Ιουλίου 2024. Έχει συνολική διάρκεια 140 ημερών.

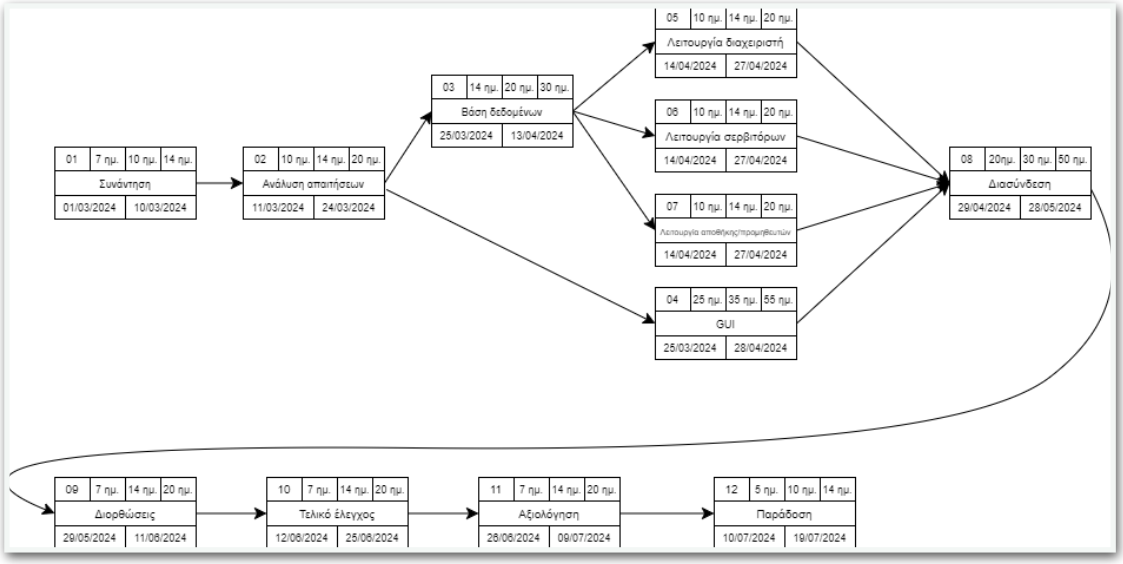

Εικόνα 1, Pert Chart

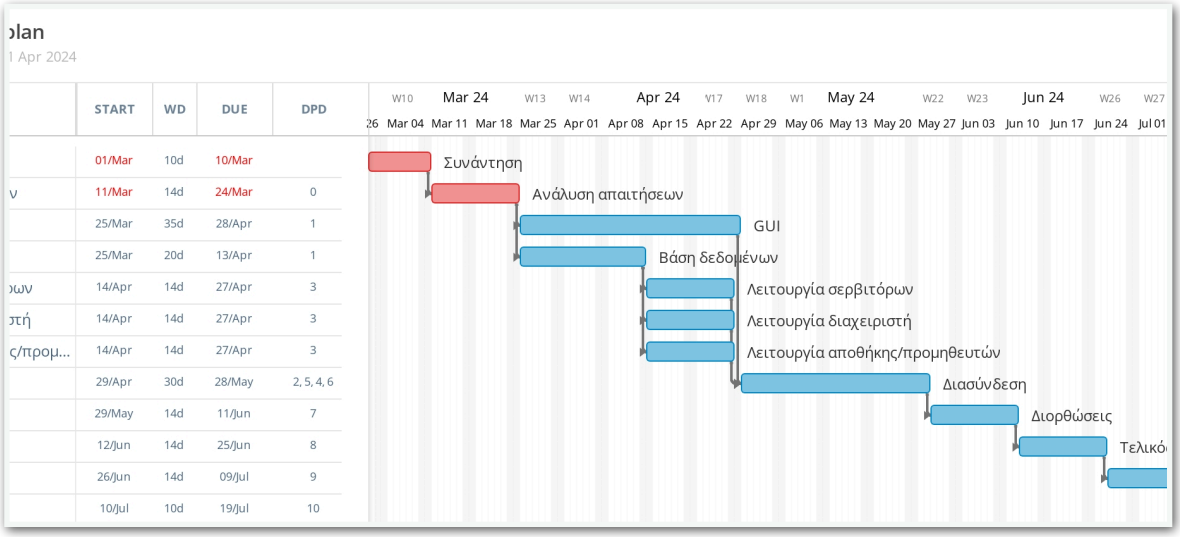

Εικόνα 2, Gantt Chart

Ανάθεση έργου σε ανθρώπινο δυναμικό

Για την υλοποίηση του έργου καταλήξαμε πως χρειάζεται ομάδα 4 ατόμων, ενώ μη έχοντας σχετική εμπειρία σε αντίστοιχα έργα αποφασίσαμε πως δεν έχουμε συγκεκριμένους ρόλους μέσα στην ομάδα. Ωστόσο θεωρήσαμε σημαντικό κάθε μέλος να αναλάβει ξεχωριστά κομμάτια, ενώ οι υπόλοιποι να έχουν ρόλο ελεγκτή. Στα κρίσιμα και πολύπλοκα σημεία θα δουλέψουμε συνεργατικά. Με αυτή την τακτική πιστεύουμε πως θα καταφέρουμε καλύτερη εποπτεία του έργου και καλύτερα αποτελέσματα.

Τα μέλη της ομάδας θα ασχοληθούν με τα ακόλουθα τεχνικά υποέργα:

Κατσίρης Κωνσταντίνος-Νικόλαος	TY01- TY02-TY03-TY05-TY07-TY08-TY10-TY12
Μπίρμπας Παναγιώτης	TY01- TY02-TY03-TY05-TY07-TY08-TY09-TY12
Χριστακόπουλος Αναστάσιος	TY01- TY02-TY04-TY06-TY08-TY09-TY11-TY12
Μπενετάτος Αλέξανδρος	TY01- TY02-TY04-TY06-TY10-TY11-TY12

Κοστολόγηση έργου

Οι συνθήκες με τις οποίες έγινε οι κοστολόγηση του έργου είναι οι ακόλουθες: Εργάσιμες ημέρες θεωρούνται 7 ημέρες την εβδομάδα και 8 ώρες την ημέρα. Μέχρι και την ολοκλήρωση του έργου υπολογίστηκε πως χρειάζονται 504 εργατοημέρες, δηλαδή 4032 εργατοώρες. Τα άμεσα έξοδα υπολογίζεται να είναι 28224€, μιας και η αμοιβή των εργαζομένων ανά ώρα είναι 7€. Τα έμμεσα έξοδα είναι η ενοικίαση χώρου εργασίας (1650€ για 5 μήνες), λογαριασμοί και λειτουργικά έξοδα του χώρου (περίπου 600€ για 5 μήνες), η πληρωμή για το server hosting (35€ για 5 μήνες) και τέλος η επισκευή/αναβάθμιση τεχνικού υλικού (ανώτατο όριο 700€).Τα έμμεσα κόστη ανέρχονται στα 2985€ και συνολικά το τελικό κόστος στα 31209€.